

# Información estatística das enfermidades profesionais. -Resumo-

XANEIRO-MARZO 2014



## CONTIDOS

1. Enfermidades profesionais por sectores de actividade e grupos. -1º trimestre, Galicia-.
2. Totais de enfermidades profesionais segundo grupos e provincias. -1º trimestre.
3. Enfermidades profesionais por sectores de actividade e grupos. -1º trimestre, A Coruña- .
4. Enfermidades profesionais por sectores de actividade e grupos. -1º trimestre, Lugo- .
5. Enfermidades profesionais por sectores de actividade e grupos. -1º trimestre, Ourense- .
6. Enfermidades profesionais por sectores de actividade e grupos. -1º trimestre, Pontevedra- .
7. Gráfica de enfermidades mensuais con baixa
8. Gráfica de enfermidades mensuais sen baixa
9. Gráfica de enfermidades mensuais con baixa por índice de incidencia.
10. Gráfica de enfermidades mensuais sen baixa por índice de incidencia.
11. Gráfica de enfermidades acumuladas con baixa por índice de incidencia.
12. Gráfica de enfermidades acumuladas sen baixa por índice de incidencia.

GALICIA		Homes			Mulleres			Totais	% Homes		% Mulleres	
		Con Baixa	Sen Baixa	Total	Con Baixa	Sen Baixa	Total		Con Baixa	Sen Baixa	Con Baixa	Sen Baixa
AGRICULTURA	GRUPO I	0	0	0	0	0	0	0	0,00	0,00	0,00	0,00
	GRUPO II	2	0	2	1	0	1	3	2,94	0,00	1,00	0,00
	GRUPO III	0	0	0	0	0	0	0	0,00	0,00	0,00	0,00
	GRUPO IV	0	0	0	2	1	3	3	0,00	0,00	2,00	1,52
	GRUPO V	0	0	0	0	0	0	0	0,00	0,00	0,00	0,00
	GRUPO VI	0	0	0	0	0	0	0	0,00	0,00	0,00	0,00
<b>Subtotais</b>		<b>2</b>	<b>0</b>	<b>2</b>	<b>3</b>	<b>1</b>	<b>4</b>	<b>6</b>	<b>2,94</b>	<b>0,00</b>	<b>3,00</b>	<b>1,52</b>
PESCA	GRUPO I	0	0	0	0	0	0	0	0,00	0,00	0,00	0,00
	GRUPO II	3	3	6	1	0	1	7	4,41	3,85	1,00	0,00
	GRUPO III	0	0	0	0	0	0	0	0,00	0,00	0,00	0,00
	GRUPO IV	0	0	0	0	0	0	0	0,00	0,00	0,00	0,00
	GRUPO V	0	0	0	0	0	0	0	0,00	0,00	0,00	0,00
	GRUPO VI	0	0	0	0	0	0	0	0,00	0,00	0,00	0,00
<b>Subtotais</b>		<b>3</b>	<b>3</b>	<b>6</b>	<b>1</b>	<b>0</b>	<b>1</b>	<b>7</b>	<b>4,41</b>	<b>3,85</b>	<b>1,00</b>	<b>0,00</b>
INDUSTRIA	GRUPO I	1	3	4	0	1	1	5	1,47	3,85	0,00	1,52
	GRUPO II	21	33	54	14	20	34	88	30,88	42,31	14,00	30,30
	GRUPO III	0	0	0	1	1	2	2	0,00	0,00	1,00	1,52
	GRUPO IV	10	16	26	0	1	1	27	14,71	20,51	0,00	1,52
	GRUPO V	2	0	2	0	0	0	2	2,94	0,00	0,00	0,00
	GRUPO VI	0	0	0	0	0	0	0	0,00	0,00	0,00	0,00
<b>Subtotais</b>		<b>34</b>	<b>52</b>	<b>86</b>	<b>15</b>	<b>23</b>	<b>38</b>	<b>124</b>	<b>50,00</b>	<b>66,67</b>	<b>15,00</b>	<b>34,86</b>
CONSTRUCCIÓN	GRUPO I	0	0	0	0	0	0	0	0,00	0,00	0,00	0,00
	GRUPO II	8	4	12	0	0	0	12	11,76	5,13	0,00	0,00
	GRUPO III	0	0	0	0	0	0	0	0,00	0,00	0,00	0,00
	GRUPO IV	1	2	3	0	0	0	3	1,47	2,56	0,00	0,00
	GRUPO V	0	1	1	0	0	0	1	0,00	1,28	0,00	0,00
	GRUPO VI	0	0	0	0	0	0	0	0,00	0,00	0,00	0,00
<b>Subtotais</b>		<b>9</b>	<b>7</b>	<b>16</b>	<b>0</b>	<b>0</b>	<b>0</b>	<b>16</b>	<b>13,23</b>	<b>8,97</b>	<b>0,00</b>	<b>0,00</b>
SERVIZOS	GRUPO I	0	0	0	0	1	1	1	0,00	0,00	0,00	1,52
	GRUPO II	15	15	30	58	33	91	121	22,06	19,23	58,00	50,00
	GRUPO III	4	0	4	12	1	13	17	5,88	0,00	12,00	1,52
	GRUPO IV	0	0	0	0	0	0	0	0,00	0,00	0,00	0,00
	GRUPO V	1	1	2	11	7	18	20	1,47	1,28	11,00	10,61
	GRUPO VI	0	0	0	0	0	0	0	0,00	0,00	0,00	0,00
<b>Subtotais</b>		<b>20</b>	<b>16</b>	<b>36</b>	<b>81</b>	<b>42</b>	<b>123</b>	<b>159</b>	<b>29,41</b>	<b>20,51</b>	<b>81,00</b>	<b>63,65</b>
<b>Totais</b>		<b>68</b>	<b>78</b>	<b>146</b>	<b>100</b>	<b>66</b>	<b>166</b>	<b>312</b>	<b>100</b>	<b>100</b>	<b>100</b>	<b>100</b>

**Grupo I:** EP causadas por axentes químicos.

**Grupo II:** EP causadas por axentes físicos.

**Grupo III:** EP causadas por axentes biolóxicos.

**Grupo IV:** EP causadas por inhalación de substancias e axentes non comprendidos noutros apartados.

**Grupo V:** EP da pel causadas por substancias e axentes non comprendidos nalgún dos outros apartados.

**Grupo VI:** EP causadas por axentes carcinóxenos.

**TOTAIS POR GRUPOS E PROVINCIAS**

**CON BAIXA**

	A CORUÑA	%	LUGO	%	OURENSE	%	PONTEVEDRA	%	Totais	%
Grupo I	0	0,00	0	0,00	0	0,00	1	1,14	1	0,60
Grupo II	30	68,18	8	61,54	18	78,26	67	76,14	123	73,21
Grupo III	11	25,00	1	7,69	1	4,35	4	4,55	17	10,12
Grupo IV	2	4,55	4	30,77	2	8,70	5	5,68	13	7,74
Grupo V	1	2,27	0	0,00	2	8,70	11	12,50	14	8,33
Grupo VI	0	0,00	0	0,00	0	0,00	0	0,00	0	0,00
<b>Totais</b>	<b>44</b>	<b>100</b>	<b>13</b>	<b>100</b>	<b>23</b>	<b>100</b>	<b>88</b>	<b>100</b>	<b>168</b>	<b>100</b>

**SEN BAIXA**

	A CORUÑA	%	LUGO	%	OURENSE	%	PONTEVEDRA	%	Totais	%
Grupo I	1	2,86	0	0,00	0	0,00	4	4,65	5	3,47
Grupo II	28	80,00	3	75,00	12	63,16	65	75,58	108	75,00
Grupo III	0	0,00	0	0,00	0	0,00	2	2,33	2	1,39
Grupo IV	5	14,29	1	25,00	7	36,84	7	8,14	20	13,89
Grupo V	1	2,86	0	0,00	0	0,00	8	9,30	9	6,25
Grupo VI	0	0,00	0	0,00	0	0,00	0	0,00	0	0,00
<b>Totais</b>	<b>35</b>	<b>100</b>	<b>4</b>	<b>100</b>	<b>19</b>	<b>100</b>	<b>86</b>	<b>100</b>	<b>144</b>	<b>100</b>



ENFERMIIDADES PROFESIONAIS  
POR SECTORES DE ACTIVIDADE E GRUPOS  
XANEIRO-MARZO 2014



A CORUÑA

		Homes			Mulleres			Totais	% Homes		% Mulleres	
		Con Baixa	Sen Baixa	Total	Con Baixa	Sen Baixa	Total		Con Baixa	Sen Baixa	Con Baixa	Sen Baixa
AGRICULTURA	GRUPO I	0	0	0	0	0	0	0	0,00	0,00	0,00	0,00
	GRUPO II	1	0	1	0	0	0	1	6,67	0,00	0,00	0,00
	GRUPO III	0	0	0	0	0	0	0	0,00	0,00	0,00	0,00
	GRUPO IV	0	0	0	0	0	0	0	0,00	0,00	0,00	0,00
	GRUPO V	0	0	0	0	0	0	0	0,00	0,00	0,00	0,00
	GRUPO VI	0	0	0	0	0	0	0	0,00	0,00	0,00	0,00
Subtotais		1	0	1	0	0	0	1	6,67	0,00	0,00	0,00
PESCA	GRUPO I	0	0	0	0	0	0	0	0,00	0,00	0,00	0,00
	GRUPO II	1	0	1	1	0	1	2	6,67	0,00	3,45	0,00
	GRUPO III	0	0	0	0	0	0	0	0,00	0,00	0,00	0,00
	GRUPO IV	0	0	0	0	0	0	0	0,00	0,00	0,00	0,00
	GRUPO V	0	0	0	0	0	0	0	0,00	0,00	0,00	0,00
	GRUPO VI	0	0	0	0	0	0	0	0,00	0,00	0,00	0,00
Subtotais		1	0	1	1	0	1	2	6,67	0,00	3,45	0,00
INDUSTRIA	GRUPO I	0	1	1	0	0	0	1	0,00	6,25	0,00	0,00
	GRUPO II	3	5	8	4	5	9	17	20,00	31,25	13,79	26,32
	GRUPO III	0	0	0	0	0	0	0	0,00	0,00	0,00	0,00
	GRUPO IV	2	3	5	0	1	1	6	13,33	18,75	0,00	5,26
	GRUPO V	0	0	0	0	0	0	0	0,00	0,00	0,00	0,00
	GRUPO VI	0	0	0	0	0	0	0	0,00	0,00	0,00	0,00
Subtotais		5	9	14	4	6	10	24	33,33	56,25	13,79	31,58
CONSTRUCCIÓN	GRUPO I	0	0	0	0	0	0	0	0,00	0,00	0,00	0,00
	GRUPO II	2	1	3	0	0	0	3	13,33	6,25	0,00	0,00
	GRUPO III	0	0	0	0	0	0	0	0,00	0,00	0,00	0,00
	GRUPO IV	0	1	1	0	0	0	1	0,00	6,25	0,00	0,00
	GRUPO V	0	0	0	0	0	0	0	0,00	0,00	0,00	0,00
	GRUPO VI	0	0	0	0	0	0	0	0,00	0,00	0,00	0,00
Subtotais		2	2	4	0	0	0	4	13,33	12,50	0,00	0,00
SERVIZOS	GRUPO I	0	0	0	0	0	0	0	0,00	0,00	0,00	0,00
	GRUPO II	2	5	7	16	12	28	35	13,33	31,25	55,17	63,16
	GRUPO III	4	0	4	7	0	7	11	26,67	0,00	24,14	0,00
	GRUPO IV	0	0	0	0	0	0	0	0,00	0,00	0,00	0,00
	GRUPO V	0	0	0	1	1	2	2	0,00	0,00	3,45	5,26
	GRUPO VI	0	0	0	0	0	0	0	0,00	0,00	0,00	0,00
Subtotais		6	5	11	24	13	37	48	40,00	31,25	82,76	68,42
Totais		15	16	31	29	19	48	79	100	100	100	100

## LUGO

		Homes			Mulleres			Totais	% Homes		% Mulleres	
		Con Baixa	Sen Baixa	Total	Con Baixa	Sen Baixa	Total		Con Baixa	Sen Baixa	Con Baixa	Sen Baixa
AGRICULTURA	GRUPO I	0	0	0	0	0	0	0	0,00	0,00	0,00	0,00
	GRUPO II	0	0	0	0	0	0	0	0,00	0,00	0,00	0,00
	GRUPO III	0	0	0	0	0	0	0	0,00	0,00	0,00	0,00
	GRUPO IV	0	0	0	2	1	3	3	0,00	0,00	20,00	50,00
	GRUPO V	0	0	0	0	0	0	0	0,00	0,00	0,00	0,00
	GRUPO VI	0	0	0	0	0	0	0	0,00	0,00	0,00	0,00
Subtotais		0	0	0	2	1	3	3	0,00	0,00	20,00	50,00
PESCA	GRUPO I	0	0	0	0	0	0	0	0,00	0,00	0,00	0,00
	GRUPO II	0	0	0	0	0	0	0	0,00	0,00	0,00	0,00
	GRUPO III	0	0	0	0	0	0	0	0,00	0,00	0,00	0,00
	GRUPO IV	0	0	0	0	0	0	0	0,00	0,00	0,00	0,00
	GRUPO V	0	0	0	0	0	0	0	0,00	0,00	0,00	0,00
	GRUPO VI	0	0	0	0	0	0	0	0,00	0,00	0,00	0,00
Subtotais		0	0	0	0	0	0	0	0,00	0,00	0,00	0,00
INDUSTRIA	GRUPO I	0	0	0	0	0	0	0	0,00	0,00	0,00	0,00
	GRUPO II	0	2	2	1	0	1	3	0,00	100,00	10,00	0,00
	GRUPO III	0	0	0	0	0	0	0	0,00	0,00	0,00	0,00
	GRUPO IV	2	0	2	0	0	0	2	66,67	0,00	0,00	0,00
	GRUPO V	0	0	0	0	0	0	0	0,00	0,00	0,00	0,00
	GRUPO VI	0	0	0	0	0	0	0	0,00	0,00	0,00	0,00
Subtotais		2	2	4	1	0	1	5	66,67	100,00	10,00	0,00
CONSTRUCCIÓN	GRUPO I	0	0	0	0	0	0	0	0,00	0,00	0,00	0,00
	GRUPO II	0	0	0	0	0	0	0	0,00	0,00	0,00	0,00
	GRUPO III	0	0	0	0	0	0	0	0,00	0,00	0,00	0,00
	GRUPO IV	0	0	0	0	0	0	0	0,00	0,00	0,00	0,00
	GRUPO V	0	0	0	0	0	0	0	0,00	0,00	0,00	0,00
	GRUPO VI	0	0	0	0	0	0	0	0,00	0,00	0,00	0,00
Subtotais		0	0	0	0	0	0	0	0,00	0,00	0,00	0,00
SERVIZOS	GRUPO I	0	0	0	0	0	0	0	0,00	0,00	0,00	0,00
	GRUPO II	1	0	1	6	1	7	8	33,33	0,00	60,00	50,00
	GRUPO III	0	0	0	1	0	1	1	0,00	0,00	10,00	0,00
	GRUPO IV	0	0	0	0	0	0	0	0,00	0,00	0,00	0,00
	GRUPO V	0	0	0	0	0	0	0	0,00	0,00	0,00	0,00
	GRUPO VI	0	0	0	0	0	0	0	0,00	0,00	0,00	0,00
Subtotais		1	0	1	7	1	8	9	33,33	0,00	70,00	50,00
Totais		3	2	5	10	2	12	17	100	100	100	100

		Homes			Mulleres			Totais	% Homes		% Mulleres	
		Con Baixa	Sen Baixa	Total	Con Baixa	Sen Baixa	Total		Con Baixa	Sen Baixa	Con Baixa	Sen Baixa
AGRICULTURA	GRUPO I	0	0	0	0	0	0	0	0,00	0,00	0,00	0,00
	GRUPO II	1	0	1	0	0	0	1	9,09	0,00	0,00	0,00
	GRUPO III	0	0	0	0	0	0	0	0,00	0,00	0,00	0,00
	GRUPO IV	0	0	0	0	0	0	0	0,00	0,00	0,00	0,00
	GRUPO V	0	0	0	0	0	0	0	0,00	0,00	0,00	0,00
	GRUPO VI	0	0	0	0	0	0	0	0,00	0,00	0,00	0,00
Subtotais		1	0	1	0	0	0	1	9,09	0,00	0,00	0,00
PESCA	GRUPO I	0	0	0	0	0	0	0	0,00	0,00	0,00	0,00
	GRUPO II	0	0	0	0	0	0	0	0,00	0,00	0,00	0,00
	GRUPO III	0	0	0	0	0	0	0	0,00	0,00	0,00	0,00
	GRUPO IV	0	0	0	0	0	0	0	0,00	0,00	0,00	0,00
	GRUPO V	0	0	0	0	0	0	0	0,00	0,00	0,00	0,00
	GRUPO VI	0	0	0	0	0	0	0	0,00	0,00	0,00	0,00
Subtotais		0	0	0	0	0	0	0	0,00	0,00	0,00	0,00
INDUSTRIA	GRUPO I	0	0	0	0	0	0	0	0,00	0,00	0,00	0,00
	GRUPO II	4	3	7	1	7	8	15	36,36	30,00	8,33	77,78
	GRUPO III	0	0	0	0	0	0	0	0,00	0,00	0,00	0,00
	GRUPO IV	2	7	9	0	0	0	9	18,18	70,00	0,00	0,00
	GRUPO V	1	0	1	0	0	0	1	9,09	0,00	0,00	0,00
	GRUPO VI	0	0	0	0	0	0	0	0,00	0,00	0,00	0,00
Subtotais		7	10	17	1	7	8	25	63,63	100,00	8,33	77,78
CONSTRUCCIÓN	GRUPO I	0	0	0	0	0	0	0	0,00	0,00	0,00	0,00
	GRUPO II	1	0	1	0	0	0	1	9,09	0,00	0,00	0,00
	GRUPO III	0	0	0	0	0	0	0	0,00	0,00	0,00	0,00
	GRUPO IV	0	0	0	0	0	0	0	0,00	0,00	0,00	0,00
	GRUPO V	0	0	0	0	0	0	0	0,00	0,00	0,00	0,00
	GRUPO VI	0	0	0	0	0	0	0	0,00	0,00	0,00	0,00
Subtotais		1	0	1	0	0	0	1	9,09	0,00	0,00	0,00
SERVIZOS	GRUPO I	0	0	0	0	0	0	0	0,00	0,00	0,00	0,00
	GRUPO II	2	0	2	9	2	11	13	18,18	0,00	75,00	22,22
	GRUPO III	0	0	0	1	0	1	1	0,00	0,00	8,33	0,00
	GRUPO IV	0	0	0	0	0	0	0	0,00	0,00	0,00	0,00
	GRUPO V	0	0	0	1	0	1	1	0,00	0,00	8,33	0,00
	GRUPO VI	0	0	0	0	0	0	0	0,00	0,00	0,00	0,00
Subtotais		2	0	2	11	2	13	15	18,18	0,00	91,66	22,22
Totais		11	10	21	12	9	21	42	100	100	100	100

PONTEVEDRA

		Homes			Mulleres			Totais	% Homes		% Mulleres	
		Con Baixa	Sen Baixa	Total	Con Baixa	Sen Baixa	Total		Con Baixa	Sen Baixa	Con Baixa	Sen Baixa
AGRICULTURA	GRUPO I	0	0	0	0	0	0	0	0,00	0,00	0,00	0,00
	GRUPO II	0	0	0	1	0	1	1	0,00	0,00	2,04	0,00
	GRUPO III	0	0	0	0	0	0	0	0,00	0,00	0,00	0,00
	GRUPO IV	0	0	0	0	0	0	0	0,00	0,00	0,00	0,00
	GRUPO V	0	0	0	0	0	0	0	0,00	0,00	0,00	0,00
	GRUPO VI	0	0	0	0	0	0	0	0,00	0,00	0,00	0,00
Subtotais		0	0	0	1	0	1	1	0,00	0,00	2,04	0,00
PESCA	GRUPO I	0	0	0	0	0	0	0	0,00	0,00	0,00	0,00
	GRUPO II	2	3	5	0	0	0	5	5,13	6,00	0,00	0,00
	GRUPO III	0	0	0	0	0	0	0	0,00	0,00	0,00	0,00
	GRUPO IV	0	0	0	0	0	0	0	0,00	0,00	0,00	0,00
	GRUPO V	0	0	0	0	0	0	0	0,00	0,00	0,00	0,00
	GRUPO VI	0	0	0	0	0	0	0	0,00	0,00	0,00	0,00
Subtotais		2	3	5	0	0	0	5	5,13	6,00	0,00	0,00
INDUSTRIA	GRUPO I	1	2	3	0	1	1	4	2,56	4,00	0,00	2,78
	GRUPO II	14	23	37	8	8	16	53	35,90	46,00	16,33	22,22
	GRUPO III	0	0	0	1	1	2	2	0,00	0,00	2,04	2,78
	GRUPO IV	4	6	10	0	0	0	10	10,26	12,00	0,00	0,00
	GRUPO V	1	0	1	0	0	0	1	2,56	0,00	0,00	0,00
	GRUPO VI	0	0	0	0	0	0	0	0,00	0,00	0,00	0,00
Subtotais		20	31	51	9	10	19	70	51,28	62,00	18,37	27,78
CONSTRUCCIÓN	GRUPO I	0	0	0	0	0	0	0	0,00	0,00	0,00	0,00
	GRUPO II	5	3	8	0	0	0	8	12,82	6,00	0,00	0,00
	GRUPO III	0	0	0	0	0	0	0	0,00	0,00	0,00	0,00
	GRUPO IV	1	1	2	0	0	0	2	2,56	2,00	0,00	0,00
	GRUPO V	0	1	1	0	0	0	1	0,00	2,00	0,00	0,00
	GRUPO VI	0	0	0	0	0	0	0	0,00	0,00	0,00	0,00
Subtotais		6	5	11	0	0	0	11	15,38	10,00	0,00	0,00
SERVICIOS	GRUPO I	0	0	0	0	1	1	1	0,00	0,00	0,00	2,78
	GRUPO II	10	10	20	27	18	45	65	25,64	20,00	55,10	50,00
	GRUPO III	0	0	0	3	1	4	4	0,00	0,00	6,12	2,78
	GRUPO IV	0	0	0	0	0	0	0	0,00	0,00	0,00	0,00
	GRUPO V	1	1	2	9	6	15	17	2,56	2,00	18,37	16,67
	GRUPO VI	0	0	0	0	0	0	0	0,00	0,00	0,00	0,00
Subtotais		11	11	22	39	26	65	87	28,20	22,00	79,59	72,23
Totais		39	50	89	49	36	85	174	100	100	100	100



**Con Baixa**

	Xaneiro		Febreiro		Marzo	
	HOMES	MULLERES	HOMES	MULLERES	HOMES	MULLERES
AGRICULTURA	0	0	0	1	2	2
PESCA	1	1	1	0	1	0
INDUSTRIA	14	4	10	5	10	6
CONSTRUCCIÓN	0	0	6	0	3	0
SERVIZOS	6	20	4	23	10	38
<b>Total</b>	21	25	21	29	26	46

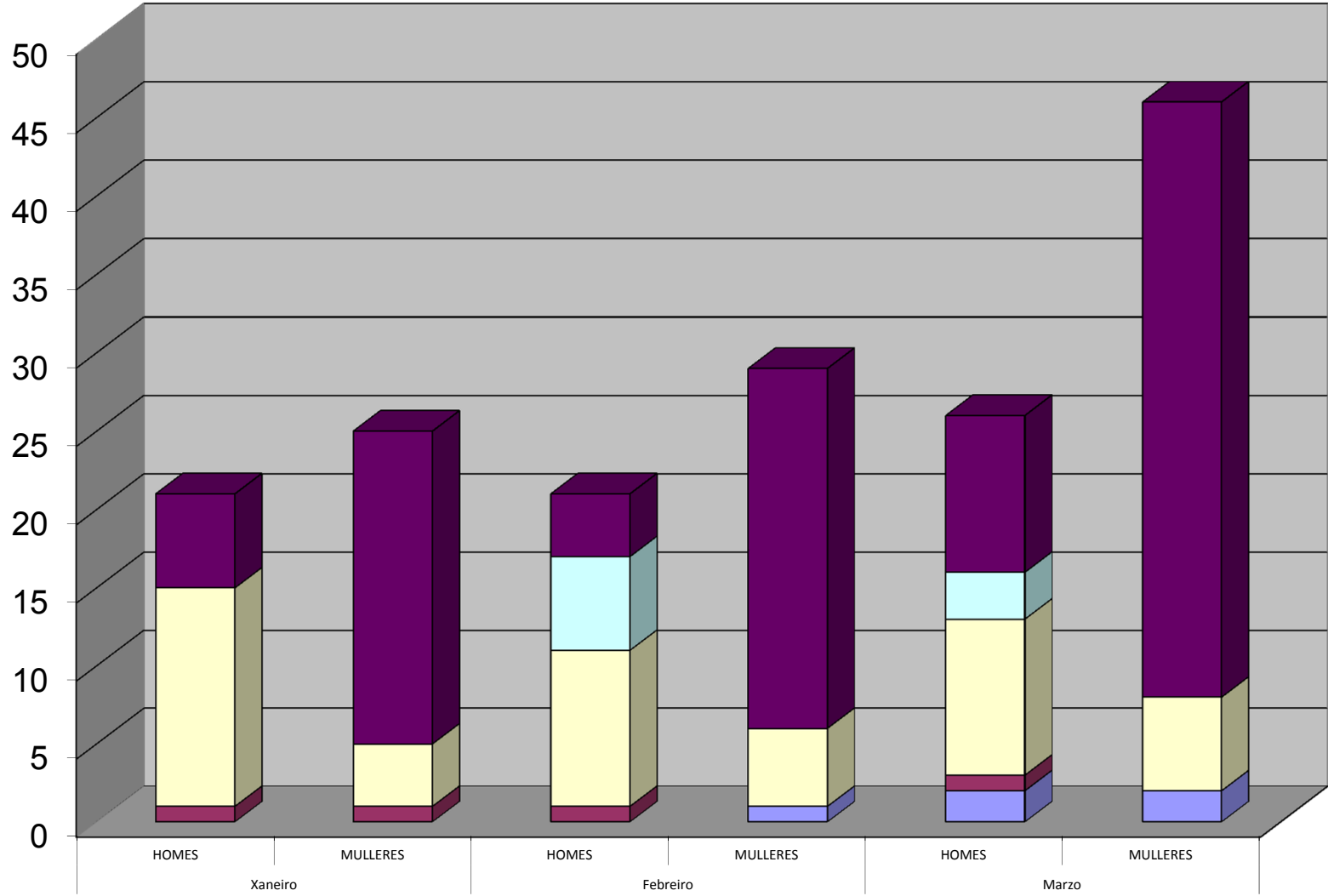

**Sen Baixa**

	Xaneiro		Febreiro		Marzo	
	HOMES	MULLERES	HOMES	MULLERES	HOMES	MULLERES
AGRICULTURA	0	1	0	0	0	0
PESCA	1	0	1	0	1	0
INDUSTRIA	12	4	16	6	24	13
CONSTRUCCIÓN	3	0	1	0	3	0
SERVIZOS	4	9	7	17	5	16
Total	20	14	25	23	33	29

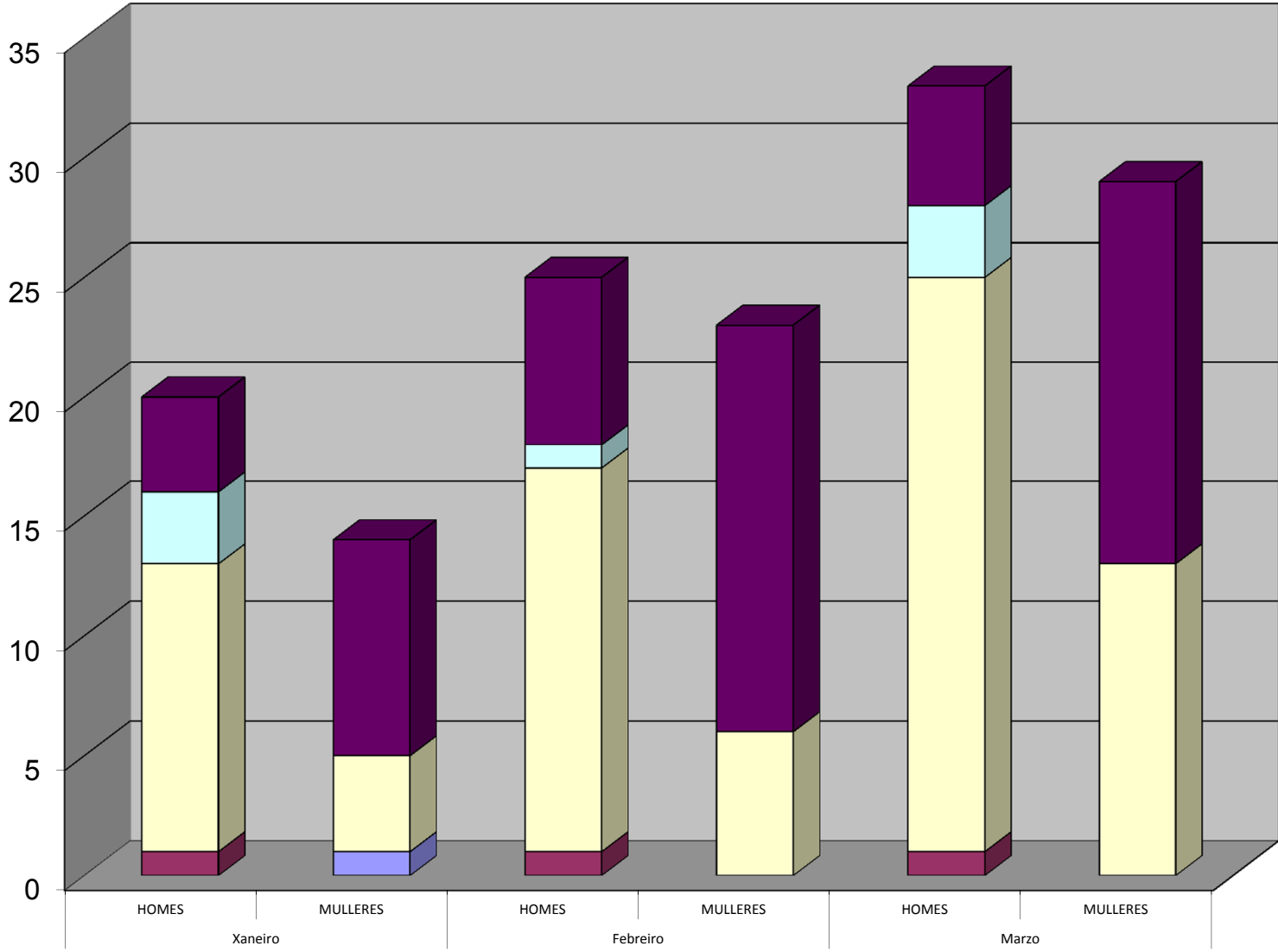

### Con Baixa- I.Incidencia x100.000

■ HOMES ■ MULLERES

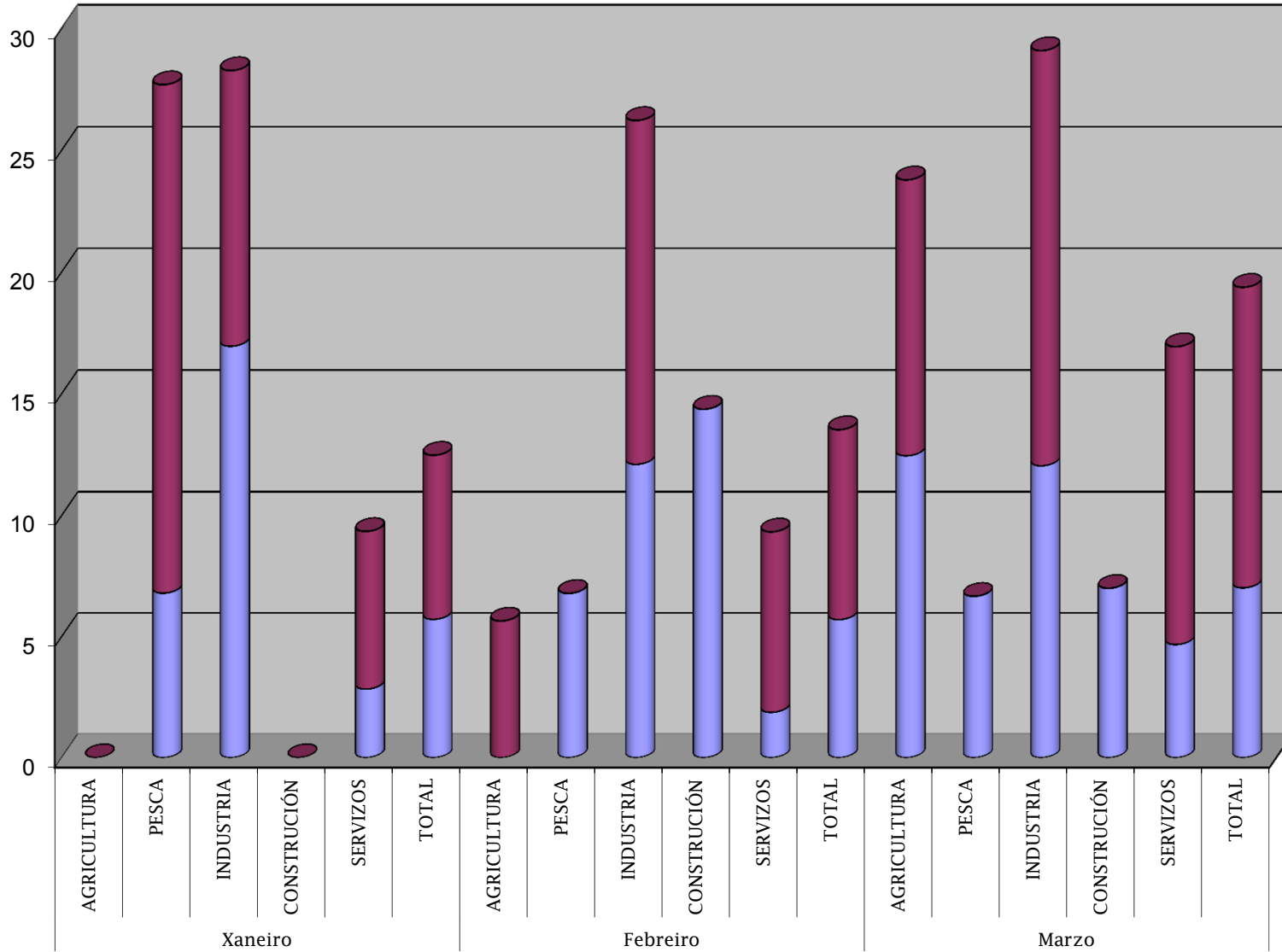

### Sen Baixa- I.Incidencia x100.000

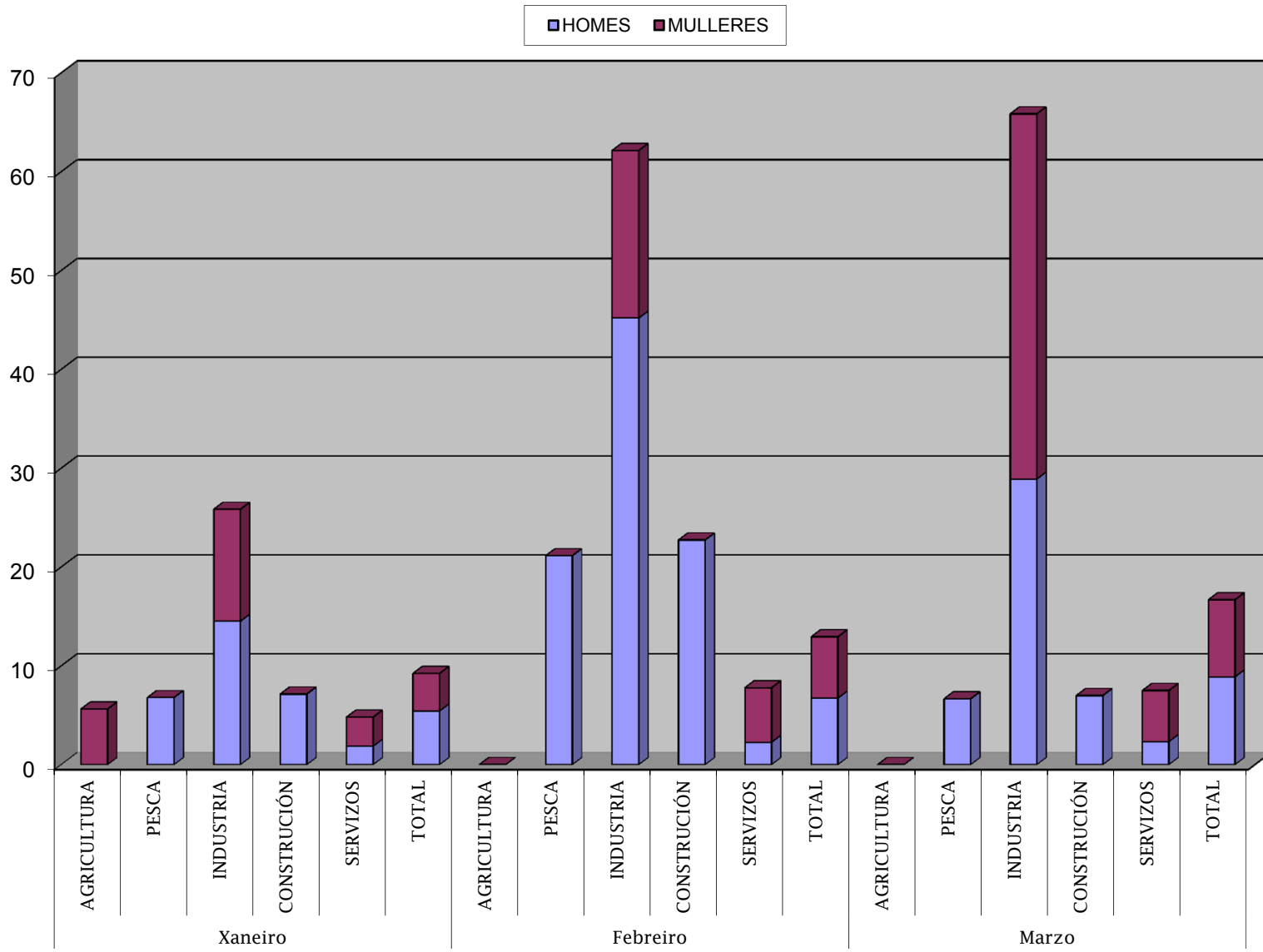

### Con Baixa- Acumulados I.Incidencia x100.000

■ HOMES ■ MULLERES

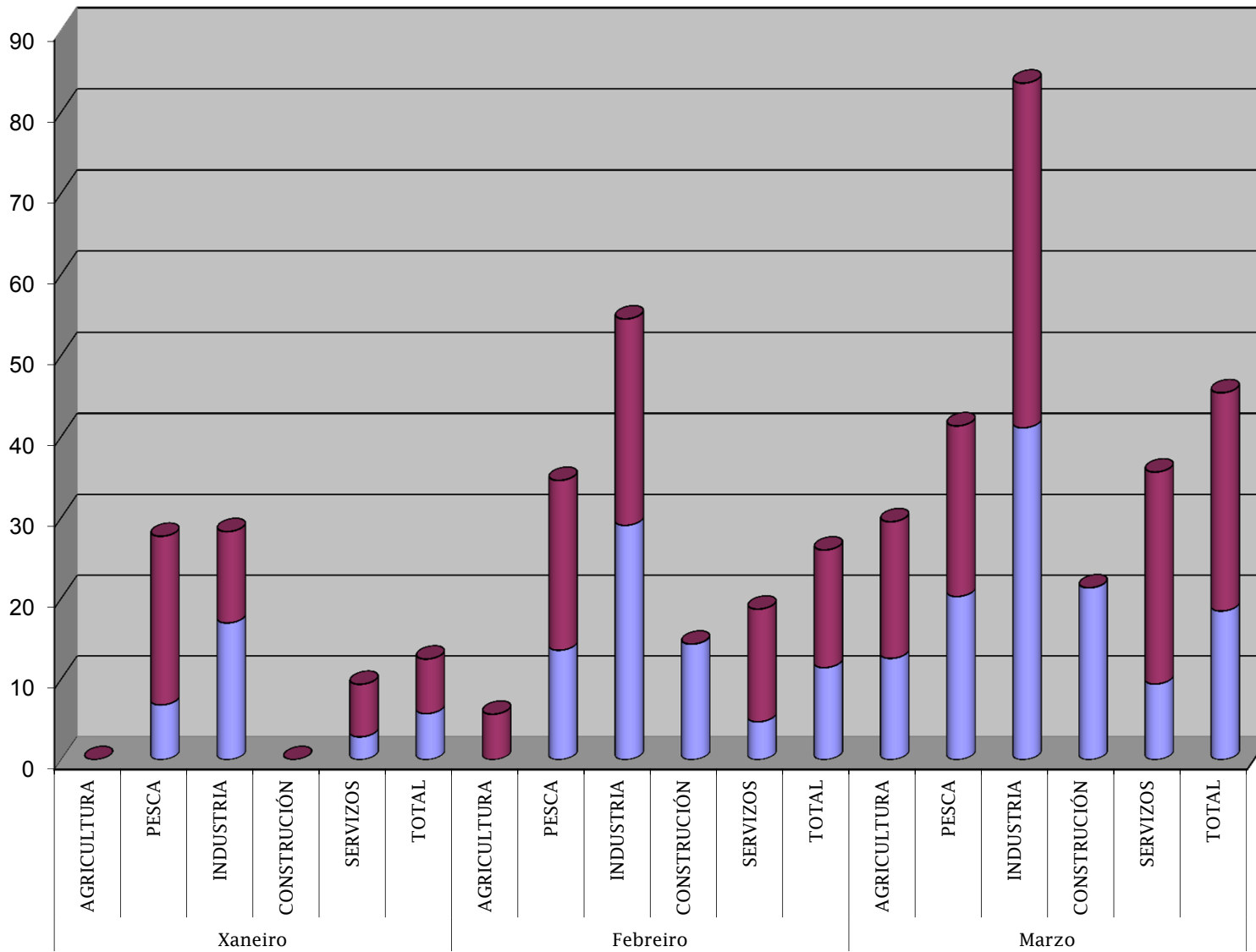

### Sen Baixa-Acumulados I.Incidencia x100.000

